

Resultaten 2022-2024 Agroforestry

Jarenlang werden bomen door boeren gezien als obstakel voor schaalvergroting, intensivering en specialisatie. Maar steeds meer boeren ontdekken de beperkingen van het huidige gangbare systeem. Een groeiende groep ondernemers is op zoek naar alternatieven die beter zijn voor de bodem, het water en het klimaat, en die tegelijkertijd zorgen voor een diversere en stabielere productie. Dit vraagt om een natuur-inclusief landbouwsysteem met nieuwe verdienmodellen. Agroforestry kan één van de oplossingen zijn.

Wat is agroforestry?

Agroforestry is het integreren van nuttige bomen in de agrarische bedrijfsvoering. Dit innovatieve systeem combineert landbouw en natuur, en maakt gebruik van natuurlijke processen. Dit draagt bij aan een gezonde bodem en dieren, meer biodiversiteit en een duurzaam bedrijfsmodel.

Van 2022 tot 2024 organiseerde het Agroforestry Netwerk Gelderland met de betrokken partners workshops en excursies om boeren te ondersteunen bij het toepassen van agroforestry. Voor circa 50 ondernemers zijn op maat gemaakte agroforestry-bedrijfsplannen ontwikkeld, die hen hebben geholpen bij de oriëntatie en planvorming. Veel van deze boeren zetten nu de stap om hun plannen in praktijk te brengen.



Platform
Natuurinclusieve
landbouw Gelderland

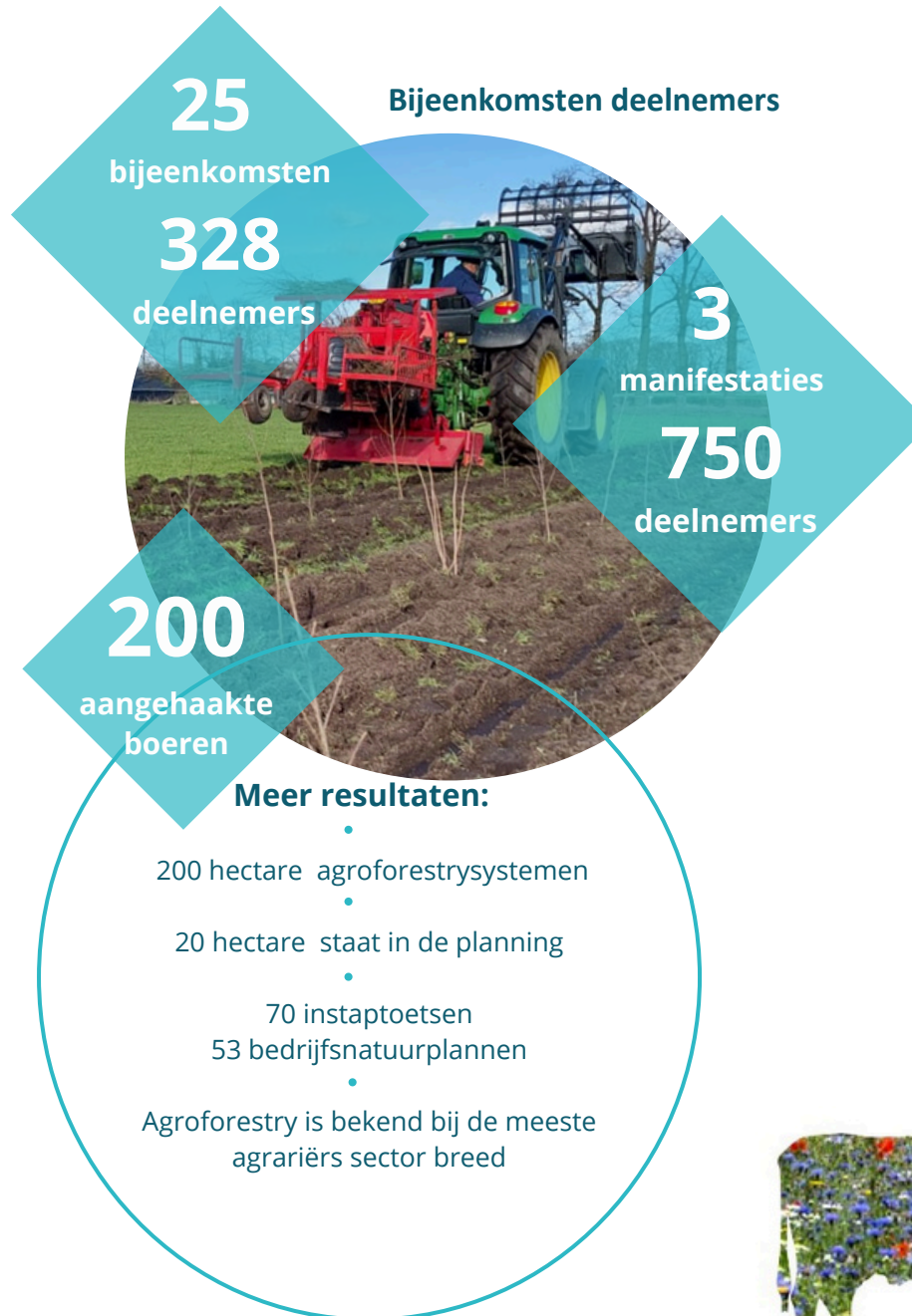

Agroforestry-bedrijfsplannen

Bij zo'n 53 agrarische ondernemers is door een expert een agroforestry-plan opgesteld. Samen met de ondernemer is gekeken welke rol agroforestry kan spelen in het toekomstperspectief van hun bedrijven. In deze plannen staat de onderneming, de boer, de familie en hun beoogde richting altijd centraal. Op 70 bedrijven is een instaptoets gemaakt.

*"Ik merk dat Agroforestry
bijdraagt aan het
maatschappelijk draagvlak in
de regio en bij onze klanten."
Jan Eggink, melkveehouder in Laren*

Betrokken partijen

- Rombouts Agroecologie
- Stichting Landschapsbeheer Gelderland (SLG)
- Het Buitenburg
- Advisie Agro
- Louis Bolk Instituut
- Agrarische natuurcollectieven



Meer achtergronden en aanbevelingen



Samenwerken aan meer agroforestry

- In de periode 2021-2024 is er een daadkrachtig regionaal netwerk ontstaan dat heeft bijgedragen aan de bewustwording over agroforestry en de (mogelijke) aanleg ervan bij agrarische ondernemers.
- Het politieke beleid van de provincie Gelderland ten aanzien van agroforestry is effectief gebleken. De subsidieregelingen voor de aanleg van agroforestry voorzien in een duidelijke behoefte en werken versnellend, waardoor de transitie naar een duurzamere landbouwpraktijk wordt bevorderd.
- Laten we deze positieve ontwikkelingen voortzetten en samen de voordelen van agroforestry verder realiseren.



Kennis en ervaring delen

Vanuit de Agroforestry netwerk Gelderland is er tussen tussen het regionale en landelijke niveau een intensieve en waardevolle uitwisseling van kennis en ervaringen op gang gebracht. De onderlinge samenhang van de drie beleidsinstrumenten is uniek in Nederland en vormt een krachtig instrumentarium.

11 informatieve factsheets

Het Agroforestry Netwerk Gelderland heeft samen met het Louis Bolk Instituut en Stichting Landschapsbeheer Gelderland 11 informatieve factsheets ontwikkeld.

Je vindt deze informatie onderaan de website van:

[Agroforestry Netwerk Gelderland](https://www.agroforestry.netwerk.gelderland.nl)>>



Kijk voor meer informatie over het platform op de website:
www.natuurinclusievelandbouw gelderland.nl



Aandachtspunten toekomst

- **Grote belangstelling:** Er is veel interesse voor agroforestry onder agrariërs, met de provincie Gelderland als belangrijke speler. Het is goed om de uitvoerbaarheid in de praktijk te waarborgen.
- **Subsidies en beleid:** Vervolg de subsidieregeling voor de aanleg van agroforestry en zorg voor aanvullend beleid en regelgeving om de uitrol te versnellen.
- **Gebiedsgerichte benadering:** Werk samen met de provincie en stakeholders om de mogelijkheden voor agroforestry in specifieke regio's te verkennen.
- **Monitoren:** Onderzoek mogelijkheden om de voortgang van agroforestry via bestaande systemen te monitoren, of overweeg een nieuw integrale monitoringsysteem.
- **Demonstratiebedrijven:** Overweeg de oprichting van meer demonstratiebedrijven als voorbeeld voor andere agrariërs.